

# ZEICHENERKLÄRUNG

Vom Bebauungsplan Nr. 42 vom 14.11.1994 abweichende Festsetzungen und Hinweise

## HINWEISE:

----- Grenze des Änderungsbereiches

## FESTSETZUNGEN:

②	
SO FACHMARKT	TH 7,00m
0,6	0,4
EH	FD

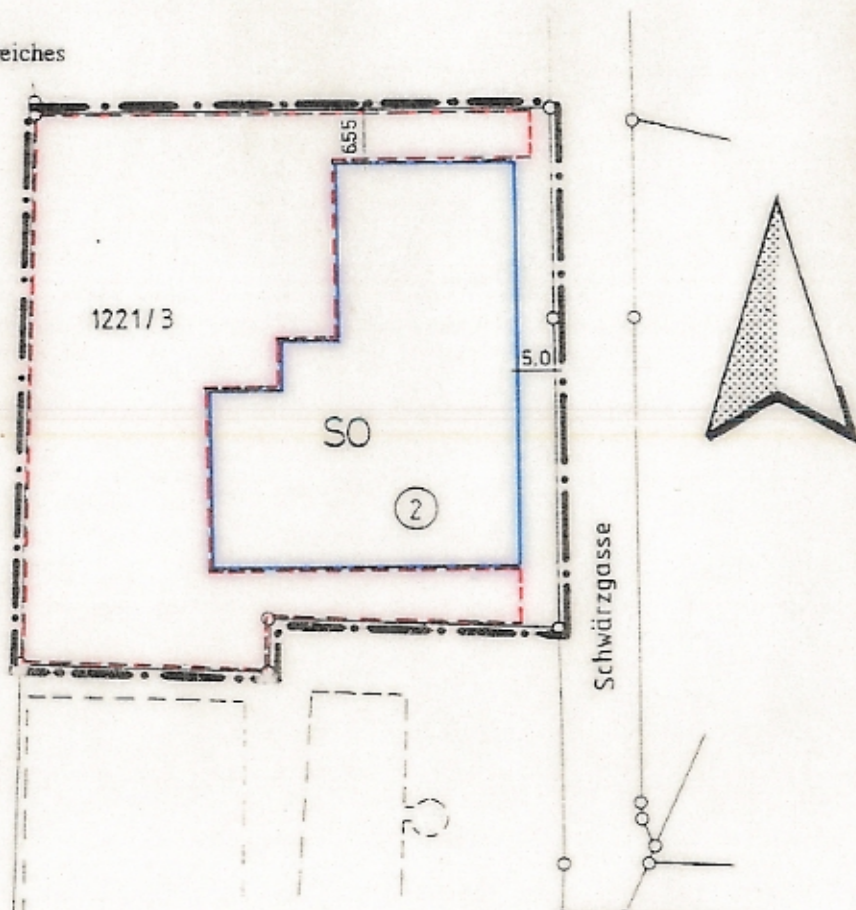

## Genehmigungsvermerke:

Der Regierung von Mittelfranken

angezeigt am 13.06.1996

Stadt Weißenburg, den: 13.08.1996

R. SCHWIRZER  
(Oberbürgermeister)



Rechtsverbindlich seit 24.08.1996



## STADT WEISSENBURG / BAY.

BETREFF:  
GEBIET:  
HIER:  
BEREICH:

Bebauungsplan Nr. 42 - Weißenburg  
zwischen Schwärzgasse und Schmalwieser Weg  
Änderung  
Flur-Nr. 1221/3

AUSFERTIGUNG

R

ZEICHNUNG

1

Deckblatt vom 13.02.1996

MASSTAB

1: 1000

ENTWORFEN

GEZEICHNET

GEÄNDERT

Febr. '96

*Kling*

STADTBAUAMT

WEISSENBURG / BAY., DEN 13.02.1996

*[Signature]*